BRIGGSMATIC
ANTIVANDÁLICO PICO LARGO PARA LAVAMANOS

COD. CG006554 3061CW

MEDIDAS:
Pulsador: 3 x ø 8 cm
Pico de lavamanos: 9 x 5 x 7 cm

Soluciones tecnológicas adaptadas a las necesidades para lugares de alto tráfico.

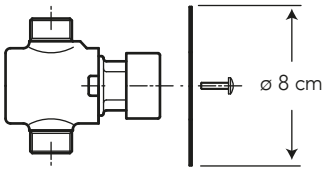

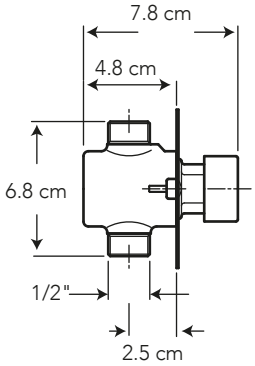

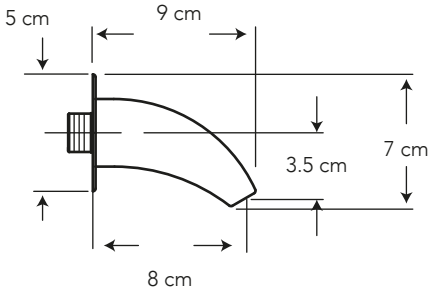

COLORES

Cromo

306

Cero defectos estéticos

CARACTERÍSTICAS

Material: Latón

Presión de agua recomendada:
20 psi (140 kPa) a 125 psi (860 kPa)

Consumo de Agua:
1 litro / 0.3 gpm por descarga a 60 psi

CUMPLE CON NORMA

- Cumple con norma NTE - INEN 3123 basada en la norma ASME 112.18.1 - 2012

BRIGGS®

ESPECIFICACIONES

Opción de Instalación:

- Puede instalar el Briggsmatic Botón a la misma altura del pico a la izquierda o derecha.

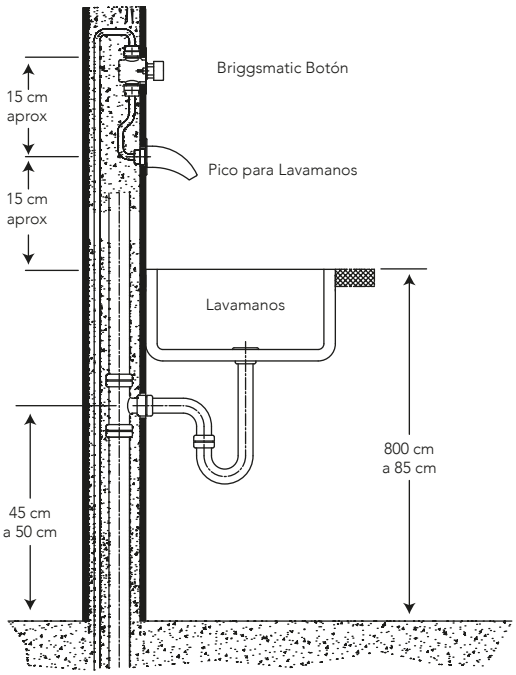

BENEFICIOS

- Mayor durabilidad al estar fabricado en latón, debido a que cuenta con una aleación de cobre más zinc.
- Comodidad de uso para los usuarios al activarse con botón push. Tipo de cierre automático con duración de 7 segundos, optimiza el uso y previene el desperdicio de agua.
- Compatibilidad de componentes nos permite asegurar el stock de repuestos.
- Producto sometido a estrictas pruebas de salinidad realizadas en nuestros laboratorios garantizando que el producto no se oxide en un ambiente húmedo.
- Grifería probada a 500 psi por un minuto para garantizar la calidad del producto en situaciones de golpes puntuales de aumento brusco de la presión de agua.
- No es tóxico gracias a su bajo contenido de plomo requerido por norma, garantizando que el agua es apta para el consumo.

CUIDADOS Y LIMPIEZA

- Se recomienda el uso de agua y jabón suave para el mantenimiento regular del producto. Evitar elementos abrasivos, ácidos o disolventes.
- Puede encontrar consejos y tips en Baño OK, mantenimiento fácil para tu equipo de baño.

BAÑO OK

GARANTÍA

GARANTIA

BRIGGS garantiza que sus productos están libres de defectos de fabricación, a partir de la fecha de compra del producto, conforme a los períodos adjuntos:

- Grifería y Broncería: De por vida para el cuerpo principal y acabado en cromo (306). En todos los otros acabados que no sean cromo, cinco (5) años.
- Repuestos de Grifería y Broncería: Dos (2) años. Son las partes internas/externas de la grifería, que están expuestas al desgaste natural por el uso y se adquieren a manera de reposición, para mantenimiento preventivo y/o sustitución de las partes. Por ejemplo: cartuchos, aireadores, manillas, empaques, picos de cocina, duchadores de mano, mangueras, kits de instalación (tuercas, tornillos, arandelas, etc), conectores universales, entre otros.